शिक्षा मंत्रालय
MINISTRY OF
EDUCATION

सत्यमेव जयते

कौशल विकास और उद्यमशीलता मंत्रालय
Ministry of **Skill Development**
And Entrepreneurship

सत्यमेव जयते

ٹیکنالجی تہٕ بھارتِیَہ بھاشا اِجلاس

۳۰ستمبر تہٕ ۱ اکتوٗبر ۲۰۲۳

مقام : ڈاکٹر امبیڈکر بَین الاَقوأمی مرکز ، جنپتھ، نٔو دِلہ

https://technology-bharatiyabhasha.aicte-india.org/

ٹیکنالجی تہٕ بھارتِیَہ بھاشا اِجلاسَس مُتعلِق

ٹیکنالجی تہٕ بھارتِیَہ بھاشا اِجلاسَس چھِ بَحَژِک تڑٕے اہم حلقہٕ ''ٹیکنالجی بھارتِیَہ زبانن خاطرٕ، ٹیکنالجی بھارتِیَہ زبانن منٛز تہٕ ٹیکنالجی بھارتِیا زبانو ذٔریعہٕ''۔ مِنسٹری آف اِجوٗکیشن کِس صلاحس تَحت، حُکومت ہِنٛدوستان ، بھارتِیَہ بھاشا سنستھان (سی اےٚ اےٚ ایِل)، میسوٗر چُھ یونورسٹی گرانٹِس کمِشن (یوٗ جی سی)، آل انڈیا کونسِل فار ٹیکنِکل اِجوٗکیشن (اے اےٚ سی ٹی سی)، قومی اِجوٗکیشنل ٹیکنالجی فورم (این ای ایف ٹی)، بھارتِیَہ بھاشا سمِتی (بی بی ایس)، قومی کونسِل اِجوٗکیشنل رِسأرِچ تہٕ ٹرینِنٛگ (این سی ای آر ٹی)، قومی کونسِل ووکیشنل ایجوٗکیشن تہٕ ٹرینِنٛگ (اِین سی وی ای ٹی) تہٕ قومی کونسِل ٹیچر ایجوٗکیشن خأطرٕ(این سی ٹی ای) کہِ اِشتراکہٕ سِتیٖ تقرِیب ہُنٛد اِنقاد کران۔ اِجلاسُک مقصد چُھ سأری مُتعلِقین اکسٕے پَلیٹ فارَمس پیٹھ جمع کرنیٖ ۳۰ ستمبر تہٕ ۱ اکتوٗبر ۲۰۲۳ ڈاکٹر امبیدکر بَین الاَقوأمی مرکز، جنپَتھ، نٔو دِلیٖ منٛز یِیہٕ قومی اِجوٗکیشن پالسی ۲۰۲۰ ہِک مقاصِد حأصِل کرنِک طریِقن پیٹھ گور کرُن تاکہِ ٹیکنالجی ہُنٛد استعمال کُرِتھ ہیٚکن تمام شوبن منٛز بھارتِیَہ زبانہٕ استعمالس منٛز اَنِتھ۔

اِجلاس چُھ نَیہِ دِلہ منٛز اتھ دوٚن دوہن ہِنٛدس سمِٹس دوران ۱۰۰۰ وفدن ہنز میزبأنی کرنٕچ توقع تھاوان۔ اتھ تقریبہ منٛز آسہٕ پریزنٹیشنز، پینل ڈسکشن، نمائشیں تہٕ نیٹ ورکنگک مواقع شأمل۔ تکنیکی ماہرین تہٕ ادارٕ یم بھارتیہ زبانہٕ، اے اےٚ (آرٹیفیشل انٹیل جنس) تہٕ ایٚم ایِل (مشین لٔرنِنٛگ) کہ ذریع ٹیکنالجی منٛز کأم چھ کران، محققین، ایڈوٹیک کمپنیہٕ، اسٹارٹ اپس، یہِ ٹیکنالجی ہُنٛد استعمال کرن والیٖ تہٕ پالیسی بناون والیٖ کرن اِجلاسَس منٛز شِرکت۔ یہِ کر حاضرین درمیان خیالاتُک تبادلہٕ تہٕ تعاون آسان، تہٕ بھارت تہٕ دنیاہس منٛز زبان ہنٛز ٹیکنالجی، تحقیق تہٕ اختراعاتس فروغ دُین۔

اِجلاسُک موضوٗع

این ایی پی -۲۰۲۰ چُھ تعلیمی موقعن تام رسأئی بڑاونہٕ، شمولیتہٕ تہٕ تناوکٕی خدشات دور کرنہٕ تہٕ مُلکس منٛز تعلیٖمی نظامٕچ رسأئی، معیار، مساوات، استطاعت تہٕ جوابدِہی بہتر بناونہٕ خأطرٕ ٹیکنالجی ہٕندِس استعمالس پیٹھ واریاہ زور دِوان

اِجلاسُک مقصد چُھ موجودٕ زبأنٕی ہنٛد ماحولیأتی نظام پیٹھٕ بھارتِیَہ زبأنٕی ہٕنٛدو ماحولیأتی نظامس منٛز کامیأبی سان مُنتقِلی خأطرٕ ٹیکنالجی ہُنٛد فائدٕ تُلان۔ زبان تہٕ ٹیکنالجی ہٕندو حوالہٕ سٕتی چھ ترین اہم شعبن پیٹھ زور دنہٕ آمُت۔

- ٹیکنالجی بھارتِیَہ زبانن خأطرٕ
- ٹیکنالجی بھارتِیَہ زبانن منٛز
- ٹیکنالجی بھارتِیا زبانو ذٕریعہِ

ٹیکنالجی بھارتِیَہ زبانن خأطرٕ

ییٚمہِ موضوٗوٕکہِ پہلوک مقصد چھُ تدریس، جانچ، تربیت تہٕ ترجمہٕ کیٚن شعبن منٛز بھارتیہ زبانن خأطرٕ ٹیکنالوجی ہُنٛد استعمال۔ تدریسَس منٛز چھ آن لائن تہٕ آف لائن دوٕنونی طرٖیقن منٛز بھارتیہ زبانن ہُنٛد ہیچھن۔ ہیچھنکاوُنک تدریسی موادچ ترقی، تدریسی وغأره شأمِل۔ ٹیسٹٔنگ منٛز چھ بھارتیہ زبانن منٛز زبانن ہُنٛد مہارتُک مُختلِف سطحن خأطرٕ ٹیسٹٔنگ ہٕنٛدو طریقہٕ تہٕ شأمل۔تربیتُک مطلب، پرٛوٕ سُروِس تہٕ اِن سُروِس لینگویج تہٕ سبجیکٹ ووٕستاد ، ماسٹر ٹرینر، بھارتیہ زبانن منٛز، سکوٗلی کِتابن ہٕنٛدو مُصنِف ، تہٕ ٹیکنالوجی ہُنٛد استعمال کُرِتھ زبان ہنٛد تشخیص تہٕ معایِنہٕ کَرَن وألٕی امتحانن تہٕ ماہرینن ہنٛز تربیت۔

ترجمہٕ ہنٛد مقصد چُھ بھارتیہ زبانن خأطرٕ زبأنٕی ترجمہٕ کیٚن ٹولن ہنٛز ترقی تہٕ بہتری تہٕ بھارتیہ زبانن ہٕنٛدو تربیت یافتہٕ ترجمکارن ہنٛز اکھ وسیع جمات بناوٕنی۔ یہ کر ترجمہٕ، بھارتیہ زبانن منٛز ڈیجِٹل ترجمہٕ دستی تہٕ ماڈیول تیار کرنہٕ، ٹیکنالجی ہُنٛد استعمال کرنہٕ خأطرٕ ٹیکنالجی ہنٛز ضروٗرتک اندازٕ۔

ٹیکنالجی بھارتِیَہ زبانن منٛز

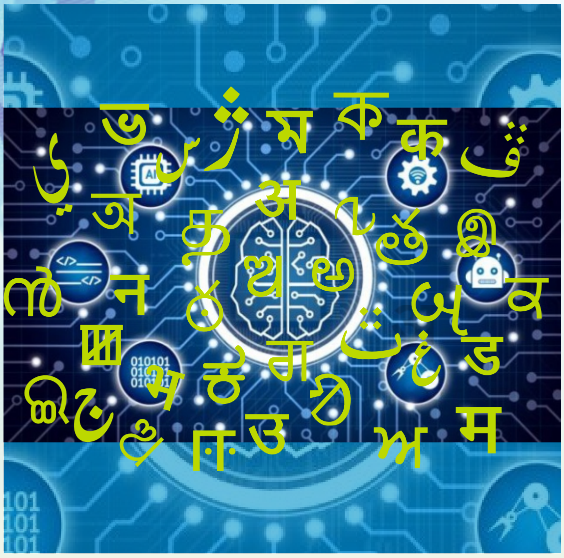

بھارتیہ زبانن منٛز ٹیکنالجی چھ اکھ یُتھ شعبہٕ یِیٚتہِ قوم چُھ بھارتیہ زبانن منٛز ہارڈویئر تہٕ سافٹ ویئر ٹولز تیار کرنس منٛز اکھ بوڑ انقلاب انُن۔ امُیک مطلب چُھ بھارتیہ زبانن منٛز بھارتیہ آپریٹنگ سسٹم (او ایس) تہٕ مشین لٲرننگ (ایم ایل) بناون، کوڈ تہٕ پروگرام لیکھنس منٛز بھارتیہ زبانن ہُنٛد استعمال، عالمگیر قبولیت خاطرٕ بھارتیہ زبانن ہنٛد تکنیکی استعمال خاطرٕ بنیادی معیار تیار کرن، بھارتیہ زبانن خاطرٕ موجودٕ او ایس پیٹھ ملٹی لیئر تیار کران، بھارتیہ زبانن خاطرٕ ویب معیار بندی، بھارتیہ زبانن منٛز موبائل ایپس تہٕ ٹیکنالوجی تیار کران، اے آر (آگمینٹڈ ریئلٹی) پیٹھ مبنی پلیٹ فارم تیار کران۔ بھارتیہ زبانن اے آر/وی آر (ورچوئل ریئلٹی)/ایم وی آر (رلہٕ ملہٕ ورچوئل ریئلٹی)/سیمولیشن/ڈیجیٹل ٹوینِنگ وغیرہ سِتی مربوط کران۔ اہم توجہ آسہ بھارتیہ زبانن منٛز ٹیکنالوجی ہنٛز لگاتار ترقی تہٕ اتھ مرکزی دأیرس منٛز اِنتھوسأیِلتفویض تہٕ مقأمیبنأوِتھ شعبَس منٛز تمام مُتعلقِین یکجا کرنس پیٹھ۔

ٹیکنالجی بھارتِیا زبانو ذٕریعہِ

یتھ کُنہ زن این ایی پی-۲۰۲۰ ہس منٛز تصور کرنہٕ آمت چُھ، انجینئرنگ، طِبی، لیگل تہٕ دیگر پیشورانہٕ کورسن ہیتھ تمام تکنیکی تعلیم بھارتیہ زبانن ذٕریعہٕ فراہم کرن، مواد تہٕ طریقہٕ کارچ ترقی، وسأیِل فراہم کرن (یتھ کِنیِ زن ڈیجیٹل درسی کتابہٕ، لٲرنِنگ ٹیچِنٛگ مواد، بھارتیہ زبانن منٛز لُغَت تہٕ حاشیہ)، جأیزٕ تہٕ تشخیص، تکنیکی تعلیمس علاوٕ ہُنرُک کورس سکولس منٛز بھارتیہ زبانن ذٕریعہٕفراہم کرنیِ۔ پیشہٕ ورانہ تألیمی ادارٕ، یونیورسِٹیِہ تہٕ پیشورانہٕ تألیمی ادارٕ (یتھ کُنیِ اےٰاےِٰ ٹی، این اِی ٹی، اےٰاےٰ ٹی، اےٰاےٰ ایم، اےٰ اےٰ ایس اِی آر، وغیرہ)، تہٕ بھارتیہ زبانہٕ استعمال کرنہٕ خأطرٕ پرنٹ تہٕ سوشل میڈیا خأطرٕ رہنمأی خطوط تہٕ معیارات تیار کران چھِ اَتھ پہلوَس تَحت اہم شعبہٕ۔

اِجلاسِکیِ توجَہی مرکز

- ◄ ٹیکنالجی ہِنٛدو مدتہٕ سِتیِ بھارتیہ زبانن ہِنٛدو ذٕریع تألیم فراہم کرنٕک طریقہٕ تلاش کرنیِ۔
- ◄ یمن تَرجِہی شعبن ہنٛز شناخت کرٕنیِ یمن منٛز تمام بھارتیہ زبانن خأطرٕ بھارتیہ زبان ٹیکنالجی ٹولزَن ہنٛز ضرورت چھَ۔
- ◄ ٹیچنگ، ٹریننگ، ٹیسٹنگ تہٕ تعلیمی موادُک بھارتیہ زبانن منٛز ترجمہٕ کرنس منٛز ٹیکنالجی ہُنٛد یَکُت۔
- ◄ بھارتیہ زبان کِس شوبس منٛز حالیہ تکنیکی ترقی ہِنٛز نُمأیِش۔ اتھ منٛز آسہ باقیو علاوٕ بھارتیہ اِشارٕ زبان تہٕ بریل خأطرٕ ٹیکنالجی ہِنٛز ترقی تہِ شأمِل۔
- ◄ تکنیکی مُداخلتِک ذٕریعہٕ تمام سرکأرِی تہٕ ذأتی شوبن منٛز بھارتیہ زبانن فروغ دُین۔
- ◄ بھارتیہ زبانن منٛز تہٕ تمن ذٕریعہٕ ٹیکنالجی ہِنٛز ترقی ہِنٛدو موجودٕ حالتہٕ تہٕ چیلنج سمجِن۔
- ◄ بھارتیہ زبانن خأطر، منٛز تہٕ تِمن ذٕریعہٕ ٹیکنالجی خأطرٕ مُستقبِلُک سِمتُک طریقہٕ تہٕ ذرایہٕ۔

توقع نتأیِج

اِجلاس کر بھارتیہ زبانن خأطرٕ، منٛز تہٕ تِمن ذٕریعہٕ ٹیکنالجی ہٕنز ترقی تہٕ استعمال خأطرٕ منصوٗبُک اکھ دستاویز پیش۔

شِرکَت

اکیڈمیا، صنعتٕک رہنما، زبانٕک ماہرین، ماہرِ لِسأنیات، ایڈو ٹیک/اسٹارٹ اپ کمپنیہٕ، ریاستی حکومتہٕ، زبان ٹیکنالوجی ہٕنٛدی محققیٖن تہٕ ووتھٕ بوو دین وألی، پالیسی تہٕ فیصلہٕ ننہٕ والن چھِ اتھ اِجلاس منٛز شِرکت کرنہٕ خأطرٕ عزتہٕ سان مدعو کرنہٕ آمِت۔

دأخلہٕ عمَل

اتھ جایہِ دَرٕج کَرُن:https://technology-bharatiyabhasha.aicte-india.org/
اِجلاس منٛزین محدود تعدادس منٛز شُرکا شرکت کرنہٕ خأطرٕ مدعو کرنہٕ۔
تعدادس منٛز شُرکا شرکت کرنہٕ خأطرٕ مدعو کرنہٕ۔
شرکاہن ہٕنٛز تصدیٖق گژھ مقررہ وقتس تام۔آن لائن رجسٹریشن گژھِ۲۲ ستمبر ۲۰۲۳ بنٛد۔

رأبطہٕ کرنُک تفصیلات۔
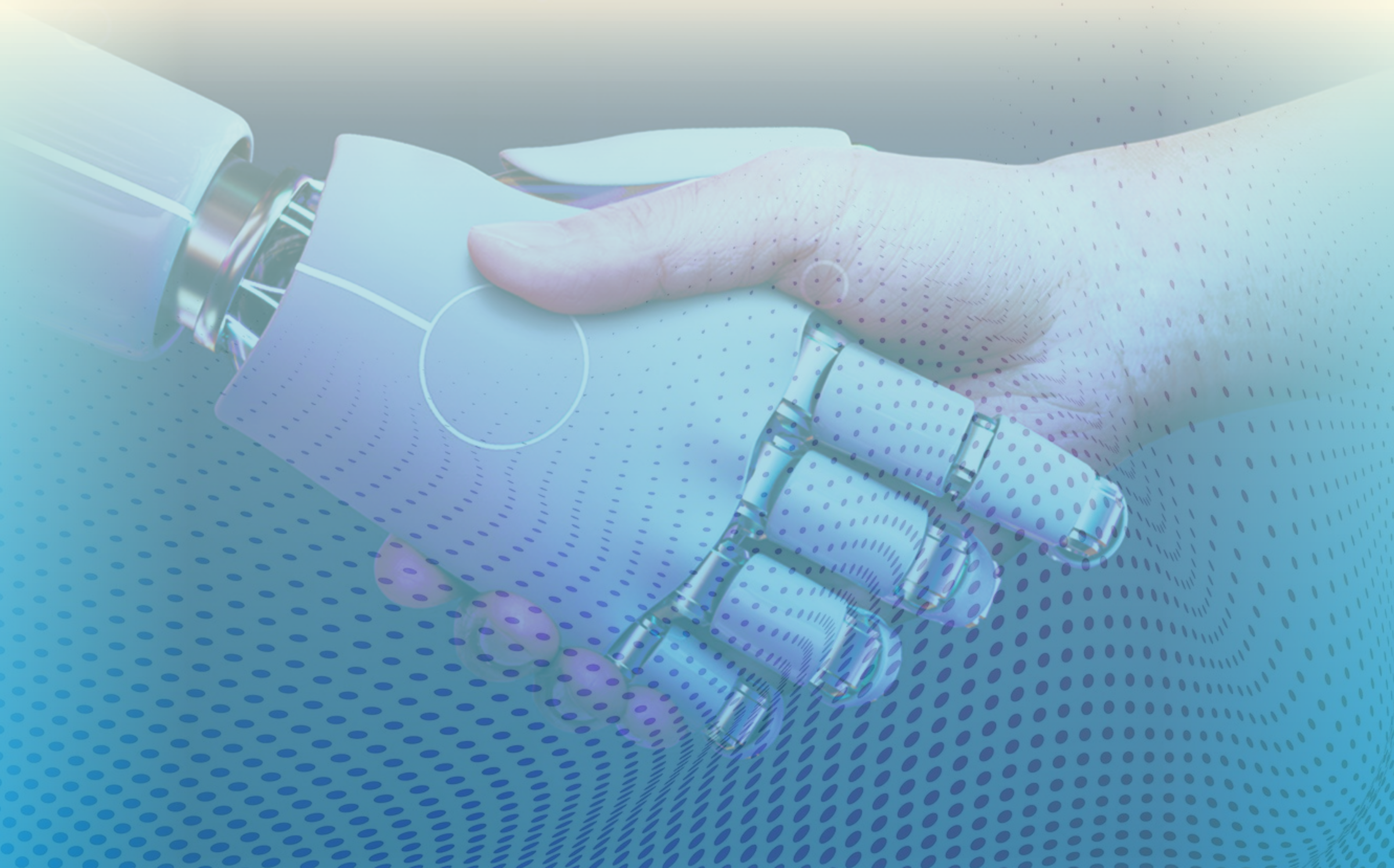
پروفیسر شیلینٛدر موہَن
ڈائریکٹر
سینٹرل انسٹیٹیوٹ آف انڈیَن لینگویجٕز
ماناساگنٛگوتری، ہُنسُر روڈ
میسوٗرٕ، کرناٹکا، ہِندُستان ۵۷۰۰۰۶
فون نمبر : +۹۱۸۲۱۲۳۴۵۰۰۰،+۹۱۸۲۱۲۳۴۵۰۰۶
فیکس نمبر:+۹۱۸۲۱۲۵۱۵۰۳۲
ای میل:director-ciil@gov.in